

INTRODUCTION PSYCHODIAGNOSTICS AND ASSESSMENT

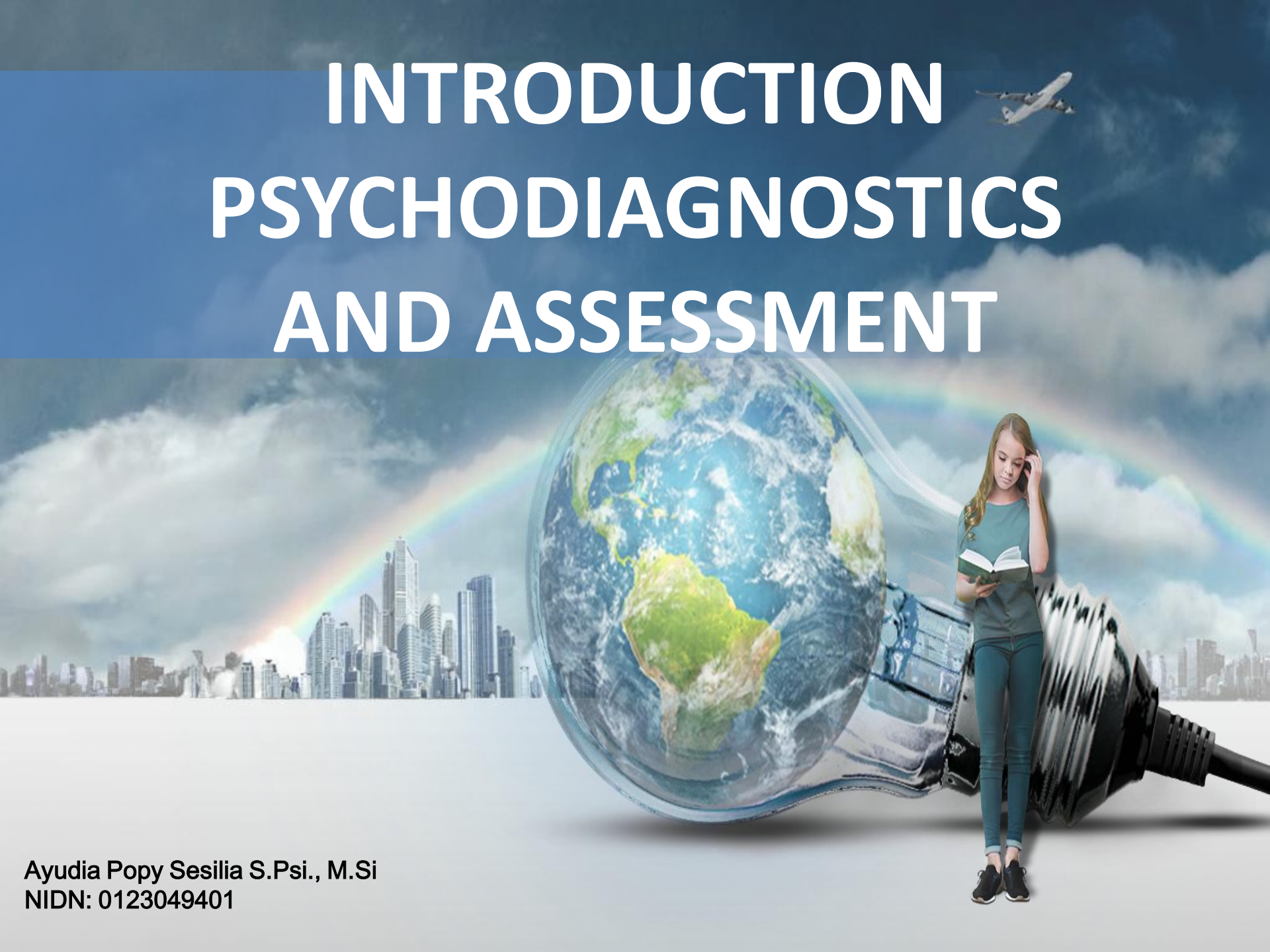

Ayudia Popy Sesilia S.Psi., M.Si
NIDN: 0123049401

PSIKOLOGI

DEFINISI:

Psikologi merupakan salah satu bidang ilmu pengetahuan dan ilmu terapan yang mempelajari tentang perilaku, fungsi mental, dan proses mental manusia melalui prosedur ilmiah

- 
- Di dalam ilmu psikologi, kita sering mendengar istilah tes psikologi dan asesmen psikologi.
 - **Apa yang membedakan keduanya?**

Perbedaan tes dan asesmen psikologi

- Tes psikologi adalah seperangkat teknik pengukuran yang menghasilkan skor tertentu berdasarkan pengolahan berbagai data (Neukrug & Fawcet, 2010).
- Asesmen psikologi didefinisikan sebagai suatu teknik pengumpulan dan pengintegrasian data psikologis untuk membuat suatu evaluasi psikologis (Cohen & Swerdlik, 2010).

SEJARAH PSIKODIAGNOSTIK

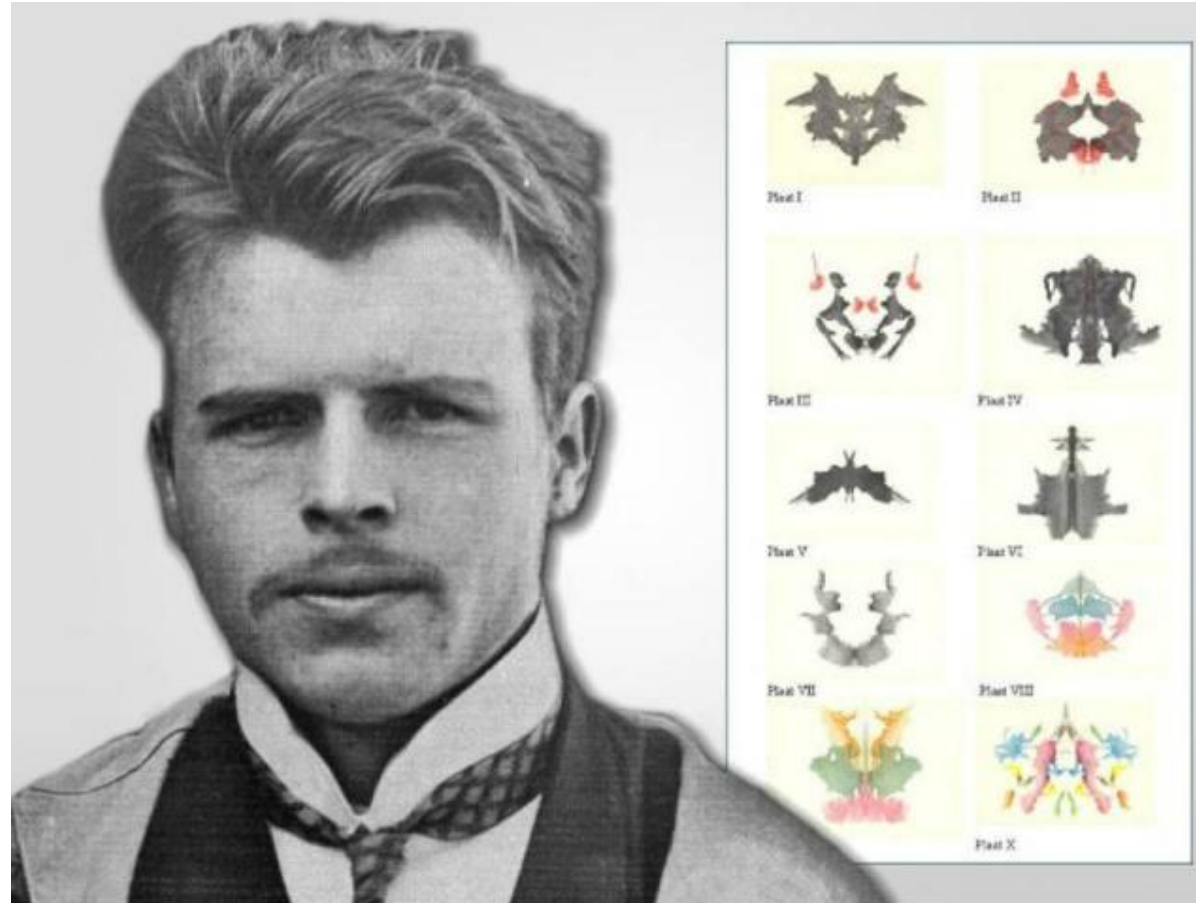
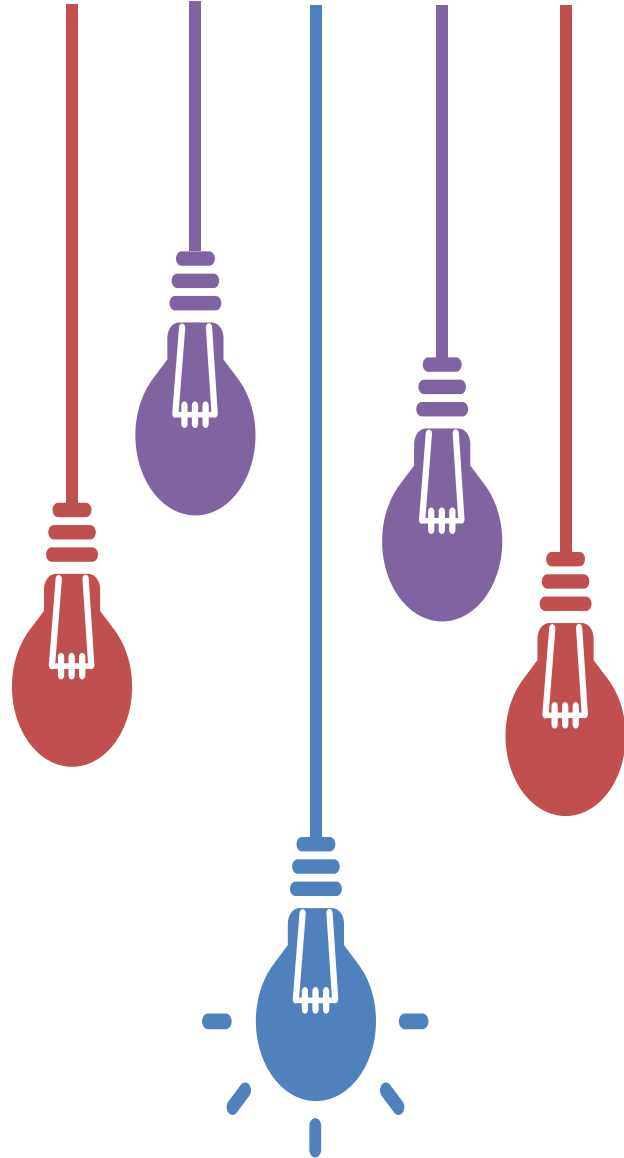

Hermann Rorschach

Psychodiagnostic

Psycho = Jiwa



Diagnostic = Pengukuran

PSYCHODIAGNOSTIC
adalah sebuah metode
diagnosa untuk mengenali
kepribadian seseorang
secara mendalam melalui
pengukuran berdasarkan
gejala-gejala yang tampak

Tujuan Psikodiagnostik



- **Untuk memahami perbedaan-perbedaan antar individu
Mis: kecerdasan, kepribadian, dan sikap**
- **Untuk memberikan perlakuan yang sesuai**

Setting Penggunaan Psikodiagnostik

CLINICAL SETTING



Rumah sakit, pusat kesehatan mental & klinik konsultasi psikologi

LEGAL SETTING



Pengadilan, lapas, pusat rehab

RESEARCH SETTING



Akademik, perguruan tinggi

EDUCATIONAL SETTING



Sekolah, universitas, pusat pelatihan

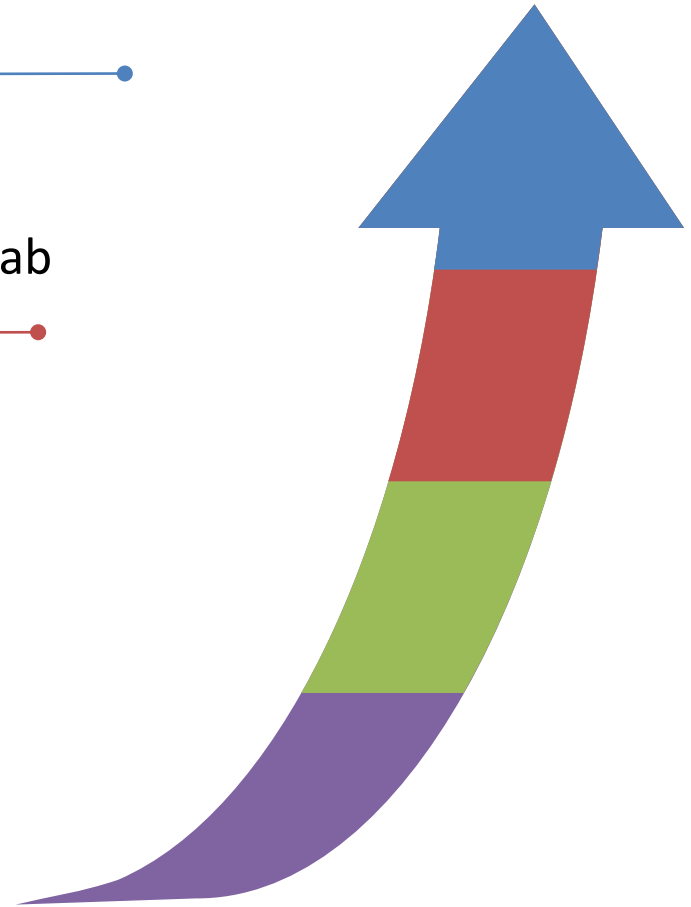

Ruang Lingkup Psikodiagnostik

**memperoleh gambaran kepribadian tentang diri seseorang,
melalui pemeriksaan psikologis**



5 kelompok profesi yang menggunakan psikodiagnostik



TUGAS PSIKOLOG/ ASSESOR

Membuat penilaian untuk membentuk images atau model dari kepribadian seseorang atau sekelompok orang yang menghasilkan tingkah laku tertentu dalam konteks tertentu

Diperlukan beberapa metode/teknik/cara yang beragam

- Interview (depth interview)
- Observasi
- Tes psikologi
- Kuesioner/ rating scale

CONTOH ALAT-ALAT TES



TES BINET

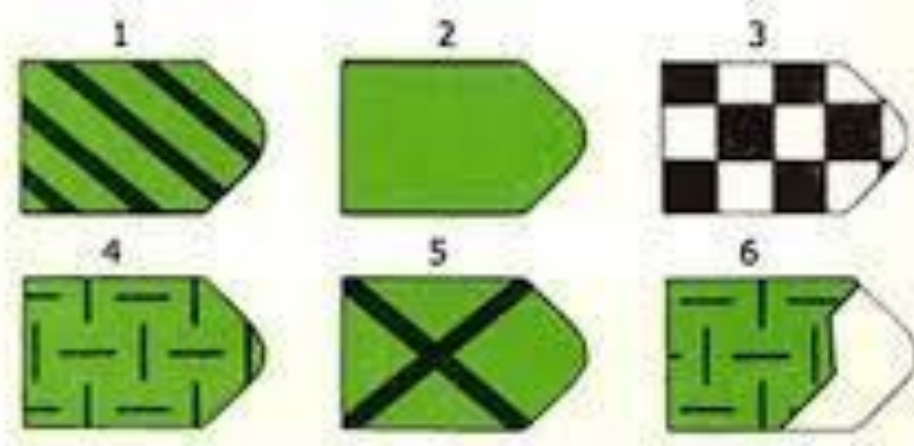
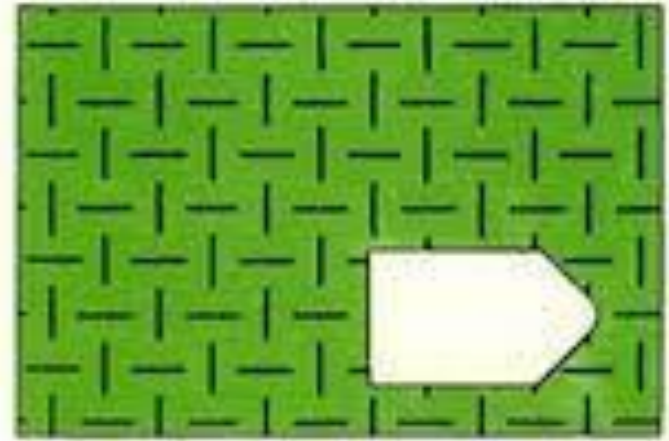

TES SPM

CONTOH ALAT-ALAT TES

PERSONALITY TYPES KEY



Extroverts

are energized by people, enjoy a variety of tasks, a quick pace, and are good at multitasking.



Introverts

often like working alone or in small groups, prefer a more deliberate pace, and like to focus on one task at a time.



Sensors

are realistic people who like to focus on the facts and details, and apply common sense and past experience to come up with practical solutions to problems.



Intuitives

prefer to focus on possibilities and the big picture, easily see patterns, value innovation, and seek creative solutions to problems.



Thinkers

tend to make decisions using logical analysis, objectively weigh pros and cons, and value honesty, consistency, and fairness.



Judgers

tend to be organized and prepared, like to make and stick to plans, and are comfortable following most rules.



Feelers

tend to be sensitive and cooperative, and decide based on their own personal values and how others will be affected by their actions.



Perceivers

prefer to keep their options open, like to be able to act spontaneously, and like to be flexible with making plans.

TES MYERS-BRIGGS TYPE INDICATOR (MBTI)

CONTOH ALAT-ALAT TES



THEMATIC APPERCEPTION TEST (TAT)

KUIS

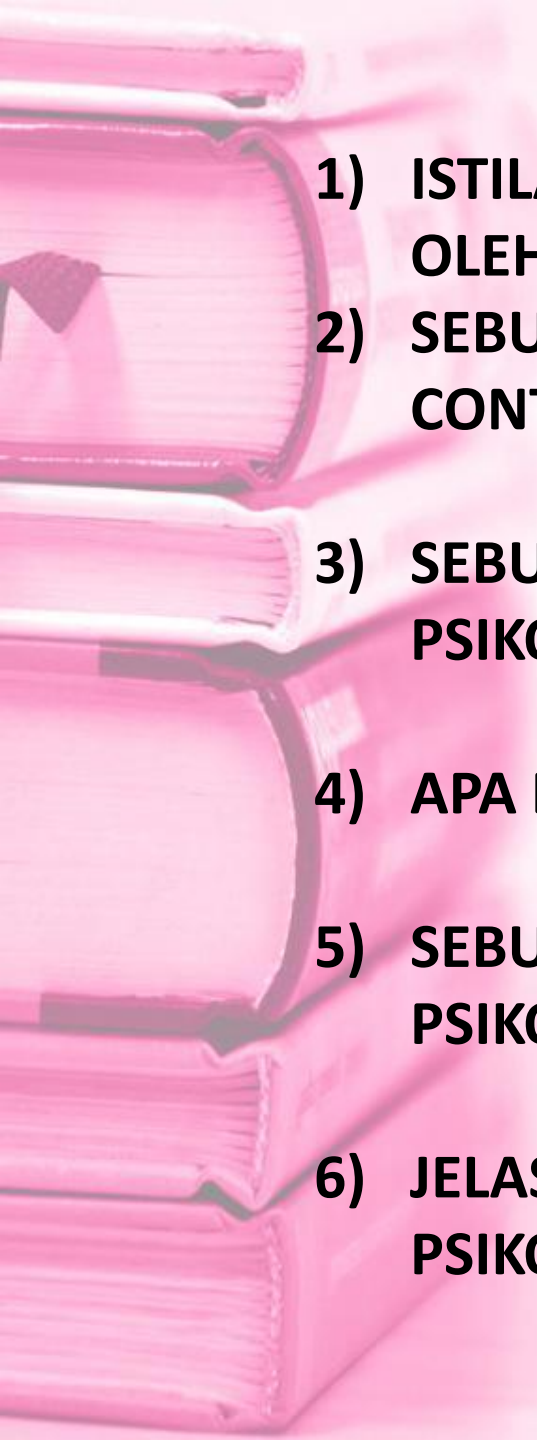

- 
- 1) ISTILAH PSIKODIAGNOSTIK PERTAMA KALI DIKENALKAN OLEH?**
 - 2) SEBUTKAN 4 SETTING PSIKODIAGNOSTIK? DAN CONTOHNYA?**
 - 3) SEBUTKAN METODE YANG DILAKUKAN DALAM PSIKODIAGNOSTIK? MANA YANG TERBAIK?**
 - 4) APA DEFINISI DARI PSIKODIAGNOSTIK?**
 - 5) SEBUTKAN 5 PROFESI YANG MENGGUNAKAN PSIKODIAGNOSTIK**
 - 6) JELASKAN PERBEDAAN TES PSIKOLOGI DAN ASESMEN PSIKOLOGI?**

- 
- 7. Buatlah rangkuman singkat sejarah awal perkembangan psikodiagnostik dari seleksi pegawai di cina hingga tes weschler intelegence scale-children!**
 - 8. Sebutkan nama dosen pengampu mata kuliah “pengantar psikodiagnostik & assesmen” sekarang?**



Thank
You

WA : 0813 2222 6632

EMAIL:

ayudiapopys@gmail.com